

Individuell
Präzise
Termintreu

Ihre Idee, unsere Leidenschaft
Gemeinsam schaffen wir Räume die begeistern

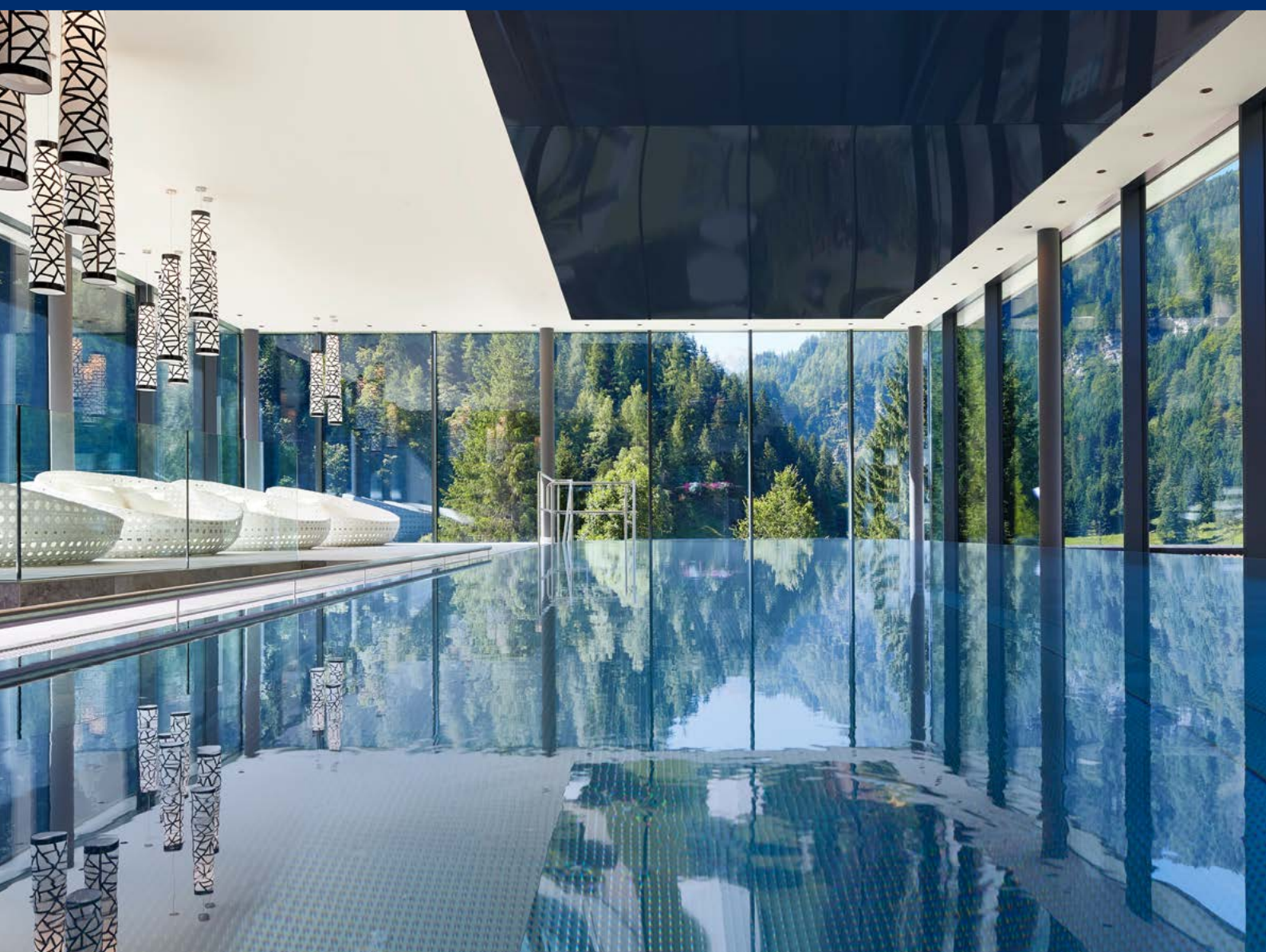

„Von der Idee bis zur Fertigstellung –
wir schaffen Qualität,
die man sehen und fühlen kann.
Für ein unvergessliches Gästerlebnis!“

-Ing. Andreas Wilhelmer-

Individuell. Präzise. Termintreu.



Hotel Königshof | München

PRÄZISER UND TERMINGERECHTER METALLBAU

In der Hotellerie zählen Präzision, Ästhetik und vor allem Termintreue. Seit 30 Jahren bietet Metallbau Wilhelmer maßgeschneiderte Metallbau-Lösungen für Hotels, die höchsten Ansprüchen gerecht werden. Unsere Expertise reicht von exklusiven Fassaden bis hin zu individuellen Sonderkonstruktionen, die perfekt auf Ihre Hotelarchitektur abgestimmt sind. Wir wissen wie wichtig es ist, Projekte pünktlich vor Saisonstart fertigzustellen. Dank unserer Flexibilität und effizienten Planung realisieren wir Ihre Vorhaben selbst bei

engen Zeitplänen zuverlässig. Durch unser eingespieltes Team und unsere Erfahrung im Bereich Hotellerie und Bergbahnen stellen wir sicher, dass Sie stressfrei und rechtzeitig öffnen können. Dabei legen wir Wert auf eine enge Zusammenarbeit, um Ihre Vision in jeder Hinsicht zu verwirklichen.

Vertrauen Sie auf unsere Erfahrung, wenn es um hochwertige und termingerechte Metallarbeiten geht - für ein Ergebnis, das sowohl funktional als auch optisch überzeugt.



Lindner Recyclingtech | Spittal an der Drau

DER ERSTE EINDRUCK

Die Fassade ist die Visitenkarte Ihres Hotels – sie vermittelt den ersten Eindruck und setzt ein architektonisches Statement. Wir bringen Ihre Vision in die Realität! Ob markante Metallkonstruktionen, innovative Verbindungstechniken oder maßgeschneiderte Lösungen – wir schaffen Fassaden, die Ästhetik und Individualität ausstrahlen.

Mit über 30 Jahren Erfahrung und einem Gespür für Innovation sind wir Ihr zuverlässiger Partner für exklusive Hotelarchitektur. Damit die Fassade Ihrem Hotel eine unverwechselbare Ausstrahlung verleiht und einen bleibenden Eindruck bei den Gästen hinterlässt.

NACH IHREN VORSTELLUNGEN

In der Welt der gehobenen Hotellerie sind Details entscheidend – nicht nur in der Architektur, sondern auch in der Qualität der verwendeten Materialien und der Exklusivität des Designs. Wo Standardlösungen nicht ausreichen und besondere Anforderungen an Form, Funktion und Material gestellt werden, sind maßgeschneiderte Sonderkonstruktionen gefragt.

Metallbau Wilhelmer ist Ihr Partner, wenn es darum geht, außergewöhnliche Unikate zu schaffen, die nicht nur durch ihre Optik bestechen, sondern auch durch Präzision, Langlebigkeit und Funktionalität überzeugen.

Wir realisieren einzigartige Projekte, die den höchsten Anforderungen gerecht werden – sei es in Form von stilvollen Treppen, eleganten Geländern oder beeindruckenden Fassaden.

Unser Team aus erfahrenen Konstrukteuren begleitet Sie von der ersten Idee bis zur finalen Montage. Mit modernster 3D-Planung visualisieren wir jedes Detail Ihrer Konstruktion und gewährleisten eine perfekte Umsetzung. Wir legen besonderen Wert auf nachhaltige Materialwahl und höchste Verarbeitungsqualität, um Produkte zu liefern, die sowohl funktional als auch ästhetisch perfekt in Ihr exklusives Hotelambiente passen.



Legero Headquarter | Graz



Alpina Family Spa & Sporthotel | St. Johann im Pongau

MODERNE LÖSUNGEN FÜR KOMFORT UND FUNKTION

Um den Gästen ein unvergessliches Erlebnis zu bieten zählt jedes Detail. Metall und Glas stehen dabei nicht nur für elegante Architektur, sondern auch für Funktionalität und Langlebigkeit. Doch die wahre Zukunft liegt in der nahtlosen Integration von innovativer Elektrotechnik. Metallbau Wilhelmer bringt diese zukunftsweisende Verbindung perfekt auf den Punkt. Gemeinsam mit führenden Antriebssanbietern setzen wir neueste Technologien ein, um automatische Türen, Fenster und Glaselemente für Sonnenschutz sowie

nachhaltige Energiegewinnung zu steuern. So schaffen wir Lösungen, die nicht nur ästhetisch überzeugen, sondern den Komfort Ihrer Gäste auf ein neues Niveau heben – mit maximaler Effizienz und Bedienkomfort.

Verleihen Sie Ihrem Hotelambiente nicht nur Stil, sondern auch Funktionalität, die Ihre Gäste begeistern wird.

Komfort & Funktion

RAUMGESTALTUNG IN METALL

Ein außergewöhnliches Ambiente entsteht durch einzigartiges Design und hochwertige Verarbeitung – genau das haben wir am Königshof in München verwirklicht. Mit einer beeindruckenden, gewellten Lochblechfassade aus Sonderprofilen und präzise gefertigten Verkleidungen aus Metall haben wir

eine elegante und zeitlose Architektur geschaffen. Unsere Stahl-Unterkonstruktion bildet das unsichtbare Rückgrat der Gestaltung und sorgt für Stabilität. Die raffinierte indirekte Beleuchtung verstärkt das edle Ambiente und erzeugt eine stilvolle Atmosphäre.

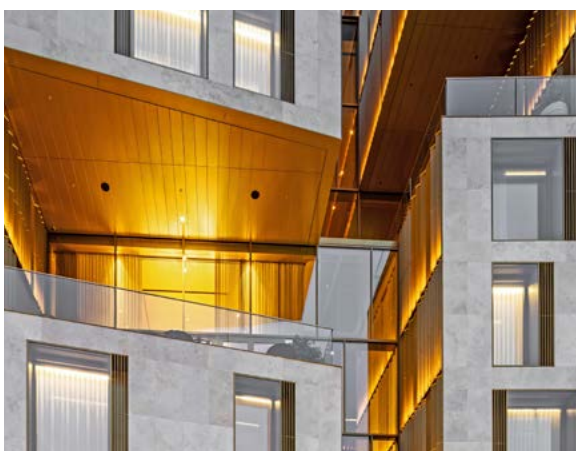

Hotel Königshof | München

VERTRAUENSVOLLE PARTNERSCHAFT

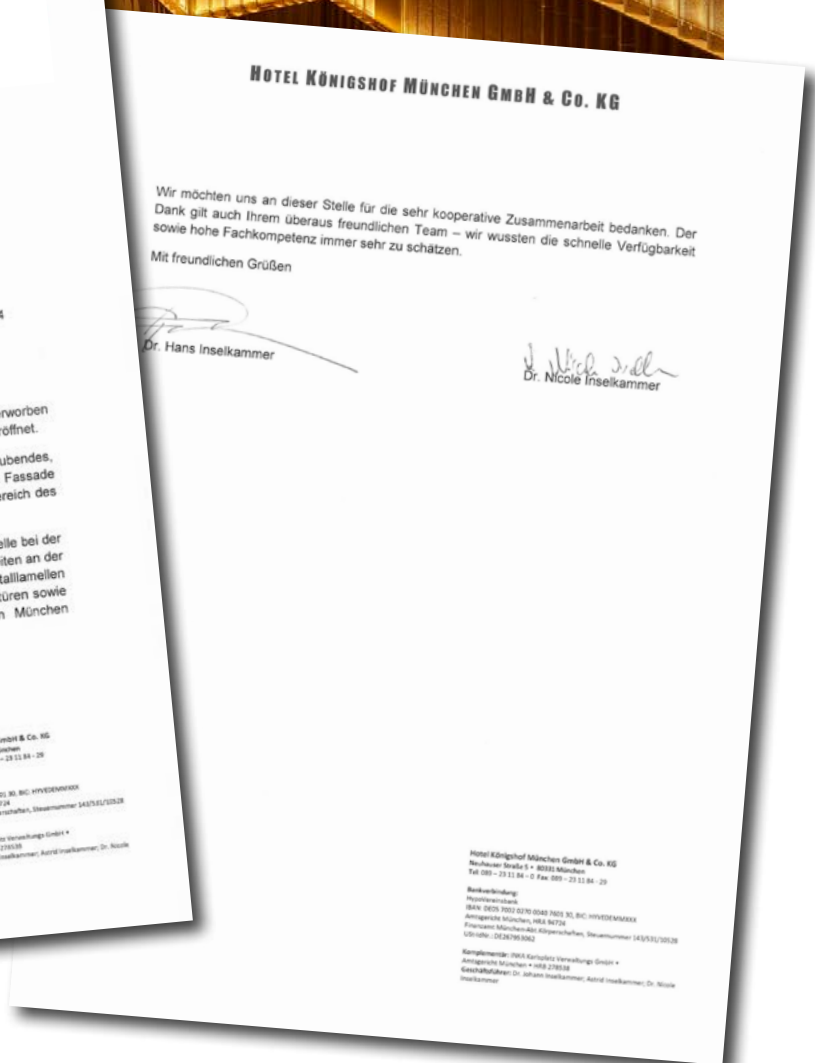
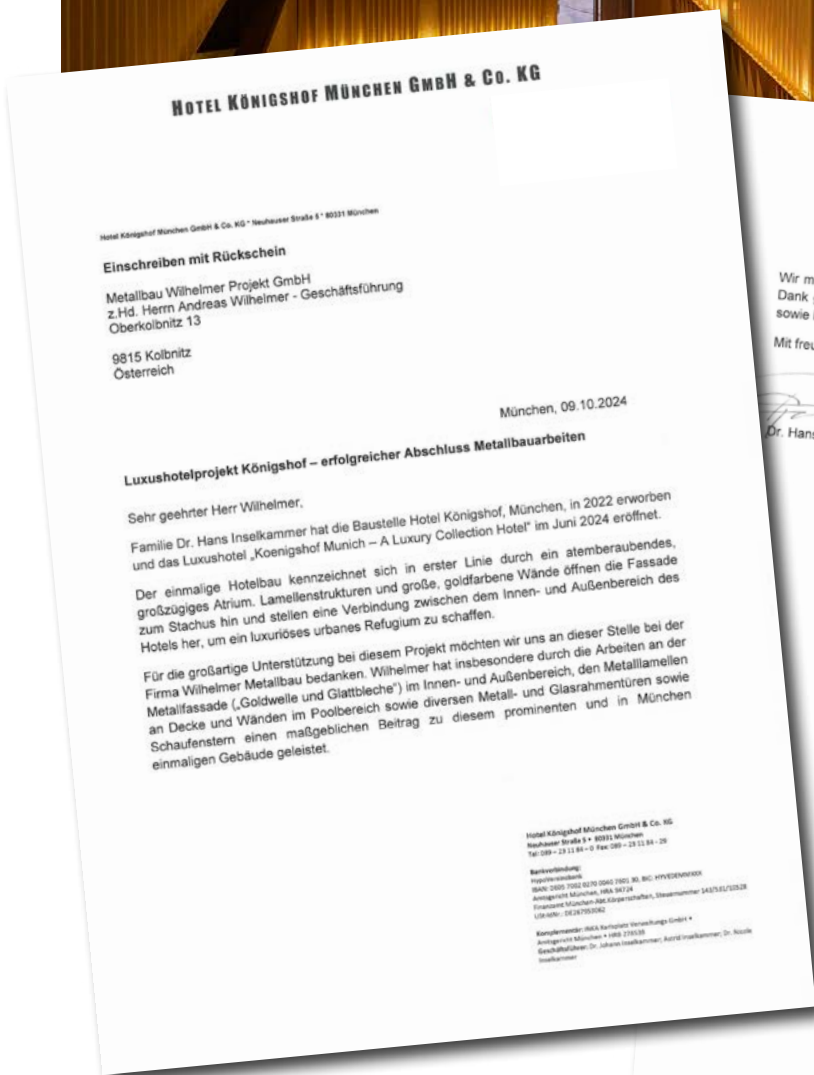
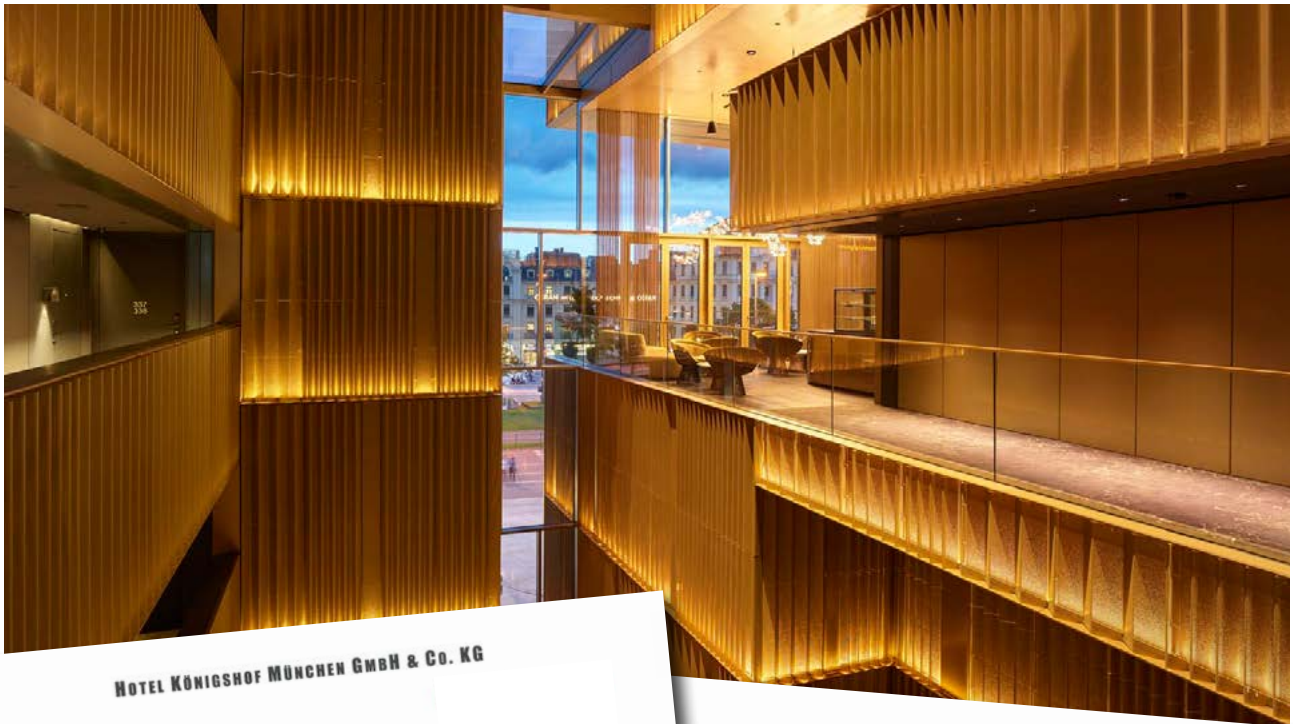

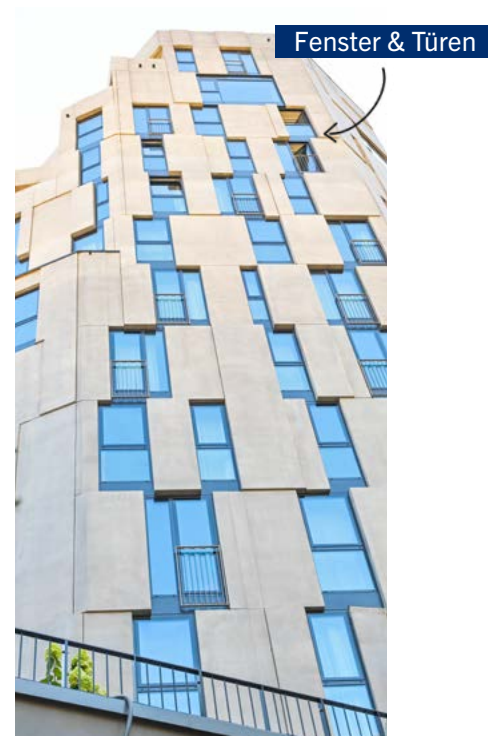

Grandhotel Straubinger | Bad Gastein

Alles aus einer Hand



Seehotel Hoffmann | Steindorf am Ossiachersee



Hotel Postillion | Millstatt



Hotel Postillion | Millstatt



Restaurant Mittelstation Gaislachkogel | Sölden



Weitere Referenzen



DAMIT ALLES REIBUNGSLOS LÄUFT

Unser spezialisiertes Serviceteam unterstützt Sie mit ihrer Fachkompetenz bei der Wartung und Instandhaltung Ihrer Fenster, Türen, Fassaden und aller damit verbundenen Komponenten. Wir bieten Ihnen maßgeschneiderte Lösungen, die sowohl Inspektion, Reinigung als auch Pflege umfassen. Alle Wartungsarbeiten erfolgen nach detaillierten Protokollen, um eine reibungslose Funktionalität zu garantieren – und selbstverständlich kümmern wir uns um die Ersatzteile die benötigt werden. Besonderen Fokus legen wir auf die Modernisierung Ihrer bestehenden Systeme,

damit diese den neuesten Standards entsprechen und perfekt auf die individuellen Bedürfnisse Ihres Hauses abgestimmt sind. Denn regelmäßige Wartung ist der Schlüssel zur langfristigen Werterhaltung und zur sicheren Nutzung Ihrer Anlagen.

Gerade häufig beanspruchte Elemente wie Türen profitieren von kontinuierlicher Pflege: Intakte Schlösser, Scharniere und mechanische Bauteile tragen nicht nur zur Werterhaltung bei, sondern auch zur Sicherheit und Zufriedenheit Ihrer Gäste.



WO PRÄZISION AUF LEIDENSCHAFT TRIFFT

Seit ihrer Gründung im Jahr 1994 durch Arnold Wilhelmer, hat sich die Metallbau Wilhelmer Projekt GmbH mit Leidenschaft und Hingabe als einer der führenden Partner im Bereich hochwertiger Metallbau-Lösungen etabliert. Heute, unter der Leitung von Andreas Wilhelmer, führt das Unternehmen diese Tradition fort und vereint mittlerweile rund 100 talentierte Mitarbeiter/innen an fünf Technik- und Produktionsstandorten in Österreich und Slowenien.

Unser Erfolg basiert auf der perfekten Kombination von Funktionalität, Ästhetik und höchster Qualität – Werte, die für uns mehr sind als bloße Schlagworte. Sie sind unser Leitfaden in jedem Projekt. Vom ersten Entwurf bis hin zur finalen Umsetzung widmen sich unsere Experten jedem Schritt mit höchster Präzision und Sorgfalt. Ob im Büro, im Außendienst oder in der Produktion – unser Team ist von Anfang bis Ende in allen Prozessen eingebunden, um eine reibungslose und zuverlässige Umsetzung zu gewährleisten.

Wir verstehen die speziellen Anforderungen der Hotellerie und setzen alles daran, dass Ihre Vision Wirklichkeit wird – ohne Kompromisse bei der Qualität. Mit der gleichen Hingabe, mit der Hoteliers ihren Gästen unvergessliche Erlebnisse bieten, widmen wir uns der Gestaltung von Räumen, die Atmosphäre, Komfort und Stil vereinen. Dabei garantieren wir, dass jedes Projekt nicht nur funktional ist, sondern auch ästhetische Akzente setzt und den höchsten Ansprüchen gerecht wird.

Unsere Philosophie ist es, mit jedem Projekt eine Partnerschaft zu schaffen, die durch Vertrauen und Zuverlässigkeit und die Leidenschaft für's Tun geprägt ist. Als Familienunternehmen verstehen wir den Wert von Tradition und langfristigen Beziehungen. Wir denken mit, arbeiten lösungsorientiert und bringen unsere Expertise ein, um Ihren Hotellumbau nach Ihren Vorstellungen zu realisieren. Präzise, individuell und termintreu.

Wir sind Wilhelmer

Ihr Ansprechpartner



Ing. Andreas Wilhelmer

andreas.wilhelmer@metallbau-wilhelmer.at
+43 676 84 66 91 – 210

Metallbau Wilhelmer Projekt GmbH
Oberkolbnitz 13 | A-9815 Kolbnitz
www.metallbau-wilhelmer.at

follow us

